

JORNADAS TÉCNICAS DE INUNDACIONES

EPISODIOS DEL INVIERNO 2009/2010

10 y 11 de JUNIO DEL 2010

GESTIÓN DE LA INFORMACIÓN

A LA POBLACIÓN

EN EL ÁMBITO LOCAL





CUENCA DEL RÍO GENIL



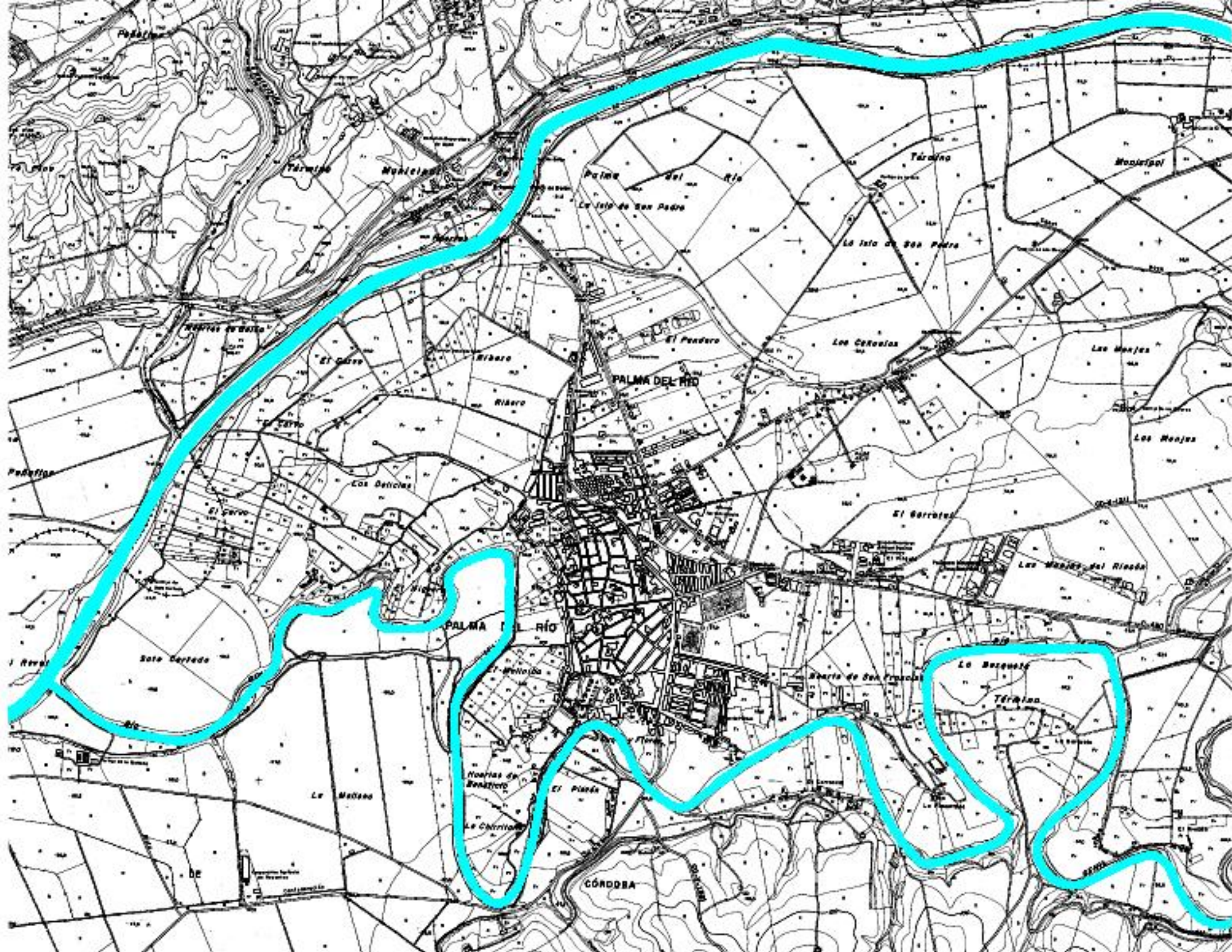

**EL DIA 8 DE DICIEMBRE
DE 1876,
SUBIÓ Á ESTE SITIO
EL AGUA DE LA CRECIENTE
DEL RIO GUADALQUIVIR,
SIN HABER CRECIDO EL GENIL MAS
QUE TRES CUARTOS DE METRO.**

El día 8 de Marzo de 1917
llegó á éste sitio el agua
de los Rjos Genil y Guada-
lquivir.



**EL DIA 8 DE DICIEMBRE
DE 1876,
SUBIÓ Á ESTE SITIO
EL AGUA DE LA CRECIENTE
DEL RIO GUADALQUIVIR,
SIN HABER CRECIDO EL GENIL, MAS
QUE TRES CUARTOS DE METRO.**



El día 16 de Febrero de 1963
llegó a este sitio el agua
de los Rios Genil y Guadalquivir.

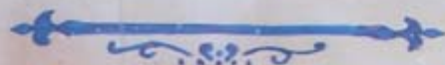
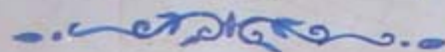

El día 19 de Diciembre de 1997
llegó a este sitio el agua
de los Rios Genil y Guadalquivir.



do
le
a.

DIARIO CÓRDOBA

Domingo, 27 de diciembre del 2009



▷ 3

LA PRÓXIMA
SEMANA
TAMBIÉN
LLOVERÁLa Agencia de
Meteorología
prevé para hoy
lluvias, pero sí
para la próxima
semana.

CONSTRUYEN UN DIQUE DE ARENA PARA IMPEDIR LA ENTRADA DEL AGUA

Activan el plan de emergencia por la crecida del Genil en Palma

De madrugada, el río mantenía la misma altura que en las últimas noches

El acceso a las huertas de Pedro Díaz y La Graja se cerraron al tráfico

ELISA MANZANO
provincial@cordoba.elperiodico.com
PALMA DEL RÍO

Palma del Río tenía la madrugada de hoy activado el plan de emergencia por la crecida del río Genil, que en esta ocasión también afecta al final del Paseo Alfonso XIII por el camino de las huertas de La Chirritana. A las 1:00 horas, fuentes del dispositivo de seguridad consultadas por este periódico aseguraron que, dado que el nivel del Genil presentaba la misma altura que en noches anteriores a la misma hora, era imprevisible si se podría desbordar o no cuando avanzase la madrugada, ya que entonces no lo hizo.

Durante la tarde se trabajó en la preparación de defensas con un dique de arena y rasillones de un metro de altura en algunos puntos de las traseras del Río Seco, camino que sigue el Genil en su encuentro con el Guadalquivir, cerca del casco urbano. La delegada del Gobierno de la Junta resaltó ayer el trabajo coordinado que están desarrollando los servicios de emergencia en la provincia y recordó que todos los municipios mayores de



Un grupo de personas observan el caudal del río desde el mirador del Paseo Alfonso XIII de Palma del Río.

20.000 habitantes tienen planes de emergencia que se activan en momentos como el que vive ahora Palma del Río.

El alcalde, José Antonio Ruiz Almenara, informó de que el acceso principal a los pagos de huerta de Pedro Díaz y La Graja se había cerrado al tráfico como medida de prevención tras llevarse el agua el pasado día 23 el paso provisional sobre el cauce del arroyo Cascajoso, y se ha acondicionado un camino vecinal por la finca La Sastilla. Tam-

bién se avisó y desalojó a todos los vecinos de los pagos de huertas colindantes al Genil de la activación del plan de emergencia.

Los vecinos que no lo habían hecho aún tabicaron ayer las entradas de sus casas con rasillas. Toda la tarde fue incesante el goteo de gente que quería ver el caudal del río, pendientes de cómo iba por Écija para intentar calcular cuánto tardaría en llegar la crecida a Palma. A mediodía en aquella localidad el Genil registró una altura máxi-

ma de 5,35 metros de altura con un caudal de 441 metros cúbicos por segundo, aunque a las 18 horas se marcaba un descenso de 429 metros cúbicos por segundo.

La vivienda de la calle Rosal del Jardín más cercana al río preparaba ayer para una posible entrada de agua colocando rasillones en las puertas de entrada. El dueño, Juan Manuel Fuenferrós García, recordaba que en la madrugada de 1997 el agua se coló en casa alcanzando un metro y medio de altura.



El temporal ▶ Consecuencias en la provincia

El Genil deja sin agua potable las Huertas de Pedro Díaz y La Graja

El corte en el suministro afecta a 10 viviendas de primera residencia

Como medida provisional se llevarán cuatro cubas de agua

ELISA MANZANO
PALMA DEL RÍO

Las Huertas de Pedro Díaz y La Graja están sin agua potable a consecuencia de las crecidas que está sufriendo el río Genil y que ha arrastrado en su cauce la tubería que abastecía estos dos pagos de huertas. El alcalde de Palma del Río, José Antonio Ruiz Almenara, explicaba ayer que "la tubería se la ha llevado el río y como medida provisional vamos a abastecer estos núcleos con cuatro cubas que se situarán en distintos puntos", añadiendo que hay diez viviendas de primera residencia, una en Pedro Díaz y nueve en La Graja.

Ruiz Almenara señala que se está trabajando sobre dos soluciones, bien la instalación de un tubo de polietileno sobre el caudal del río, aunque matiza que el terreno está en malas condiciones para la entrada de maquinaria; o bien dotar a ambos pagos de huerta de un depósito de agua.

Desde que se inició el temporal de lluvias el río Genil ha entrado en tres ocasiones en los pagos de huertas ribereños, provocando a su paso cortes puntuales en el abastecimiento del agua potable.



▶▶ El alcalde y técnicos revisan las zonas cercanas al río

El alcalde aconseja a los vecinos que no pasen la noche cerca de los ríos

▶▶ El alcalde de Palma del Río, José Antonio Ruiz Almenara, aconsejó ayer a los vecinos de las huertas ribereñas a los cauces que no pasen la noche en sus viviendas como medida de precaución, pues tanto el Genil como el Guadalquivir habían vuelto a subir.

▶▶ Durante el día de ayer se mantenía activado el Plan de Emergencia Municipal y el alcalde, varios concejales, el

coordinador de Protección Civil y técnicos municipales recorrían los puntos conflictivos por su cercanía al cauce del río Genil y analizaban los destrozos en el camino La Chirritana. Los vecinos de la Huerta del Quinto y Ronda del Jardín comentaban la necesidad de continuar con la escollera que se construyó en defensa del río al final del Paseo Alfonso XIII para evitar la entrada por la huerta de La Chirritana.

El alcalde afirma que los técnicos municipales han podido siempre solucionar las averías pero matiza que "ahora la solución no es definitiva, hay que apostar por una nueva conducción del suministro de agua".

Por otro lado, ayer a primera hora de la mañana en el Ayuntamiento Ruiz Almenara se reunió con los vecinos de estos pagos de huertas para explicarles las medidas provisionales y las alternativas para fijar la nueva conducción. El primer edil defiende que "los vecinos de Pedro Díaz y La Graja están mostrando una actitud cívica extraordinaria y de máxima colaboración". ■

REPORTAJE AFECTADOS. UN PASTOR DEL CALONGE TUVO QUE SER RESCATADO

El Genil otra vez se ha colado en las huertas

ELISA MANZANO

La noche del miércoles 21 de noviembre será recordada por muchos vecinos de los pagos de huerta del río Genil que sufrieron las consecuencias de una crecida del río lamentando que "no entendemos como nadie nos ha avisado, esta crecida del río es incomprensible, esto no es una riada".

El cauce del río se desbordó unos 200 metros o más y se coló por las huertas anegando los naranjales y afectando a viviendas de Pedro Díaz y también de el Callejón del Junco.

El viernes, 23 de noviembre, el Consejo de Ministros autorizaba la concesión de ayudas a paliar los daños producidos por el fuerte temporal de lluvia y que castigó a siete municipios cordobeses, entre ellos Palma del Río.

La voz de alarma se dió pasadas las cuatro de la tarde, cuando Manolo Adamuz y Eva Sánchez vieron a la altura del puente de La Alegría que el río venía muy alto. Preocupados por unos amigos que tienen una casa familiar en el punto conocido como *El ensanche* en Pedro Díaz, fueron hasta las huertas y comprobaron que el río ya estaba entrando por los naranjos. Rápidamente avisaron y los 32 propietarios, 4 de ellos con viviendas en primera residencia, se desplazaron hasta Pedro Díaz preocupados por la situación y con el recuerdo de la última crecida, fue una inundación que alcanzó más del metro y medio de altura en muchas casas.

También se puso en marcha el dispositivo de emergencias. El alcalde José A. Ruiz Almenara informaba que se activó el pro-

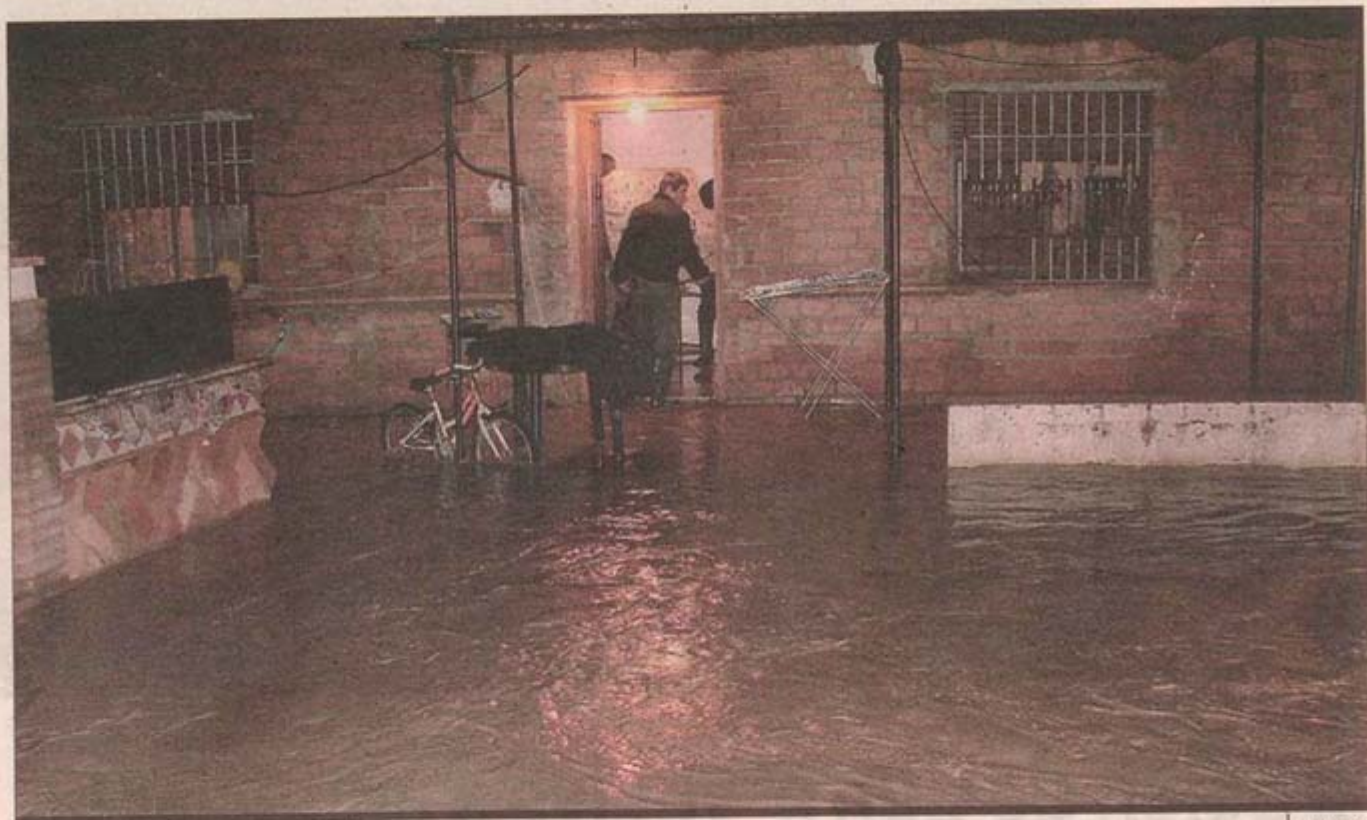

El agua inundó más de una casa en las huertas.

E. MANZANO



Medio centenar de personas son evacuadas en Palma al desbordarse el Guadalquivir y el Genil

Las riadas inundan la vega y arrasan decenas de explotaciones agrarias

R.R. G. DE ARANDA

La madrugada del domingo será recordada por muchas personas en Palma del Río por haber sido la más agitada de sus vidas. El temporal de lluvia desbordó los ríos Guadalquivir y Genil e

inundó decenas de fincas agrarias y viviendas. Protección Civil, Policía Local y Bomberos tuvieron que emplearse a fondo para evacuar de sus domicilios a medio centenar de personas que corrian verdadero peligro debido a la cercanía de

sus casas con la riada provocada por las lluvias. Los evacuados han sido realojados en casa de familiares en el casco urbano de Palma del Río a la espera de que bajase el nivel del agua que ayer inundó sus domicilios.

Medio centenar de personas fueron evacuadas durante la madrugada de ayer de sus viviendas en Palma del Río debido al desbordamiento de los ríos Guadalquivir y Genil a su paso por esta localidad cordobesa. Según informa Protección Civil, los evacuados han buscado cobijo en casas de familiares y de amigos en el casco urbano a la espera de que bajase el nivel del agua que inundó sus hogares. No ha sido necesario disponer de una ubicación provisional para ninguna persona. El Ayuntamiento de Palma del Río dispone de un plan de emergencia que contempla el uso del polideportivo municipal para alojar a los vecinos que tengan que abandonar su domicilio.

A destajo

Una veintena de voluntarios de Protección Civil, los miembros de la Policía Local y los Bomberos han trabajado a destajo en la vega del Guadalquivir durante 48 horas para normalizar la situación producida por la riada. Los miembros del equipo de socorro se han ocupado de sacar a los afectados y a sus pertenencias de los inmuebles con mayor peligro. El equipo de salvamento tuvo que evacuar animales pertenecientes a los dueños de las viviendas afectadas.

En su mayor parte, estas viviendas son explotaciones agrarias con cultivos que han sido anegados por el agua. Según un portavoz de Protección Civil, una gran parte de los vecinos evacuados tiene una



SANCHEZ MORENO

Una de las explotaciones agrarias que han sido inundadas por las riadas en Palma del Río.

segunda vivienda en Palma del Río.

Fue necesario el trabajo de personal municipal para construir tabiques que impidieran el paso del agua al interior de los domicilios y de electricistas para solventar los problemas que se pudiesen derivar

de las instalaciones eléctricas.

El panorama de la vega del Guadalquivir inundada era ayer, sencillamente, dantesco. Decenas de propiedades agrarias han sido seriamente dañadas y sus cultivos, en determinadas ocasiones, están

bajo el agua. El espectáculo era de tal magnitud que muchos vecinos de Palma del Río se acercaban a los alrededores del Guadalquivir para contemplar una riada que solo tiene parangón con algunas que sólo recuerdan más mayores del lugar.



**Plan de emergencia
ante el riesgo
de inundaciones
en Andalucía**





SANCHEZ MORENO

El temporal ha provocado el desbordamiento del río Guadalquivir en Palma del Río, que aparece al fondo de la imagen.

El Instituto Nacional de Meteorología prevé para hoy la continuación del temporal en Andalucía Occidental

Medio centenar de personas son evacuadas en Palma al desbordarse el Guadalquivir y el Genil

Dieciséis carreteras de la provincia permanecen cerradas al tráfico rodado

El aumento del caudal inunda numerosas explotaciones agrarias de la vega

Confederación abre las compuertas del pantano de San Rafael de Navallana

El temporal que azota Andalucía Occidental provocó ayer el desbordamiento de los ríos Guadalquivir y Genil en el término municipal de Palma del Río y la evacuación de medio centenar de personas, ade-

más de dejar cortadas al tráfico dieciséis carreteras de la provincia de Córdoba. La crecida del gran río inundó gran cantidad de explotaciones agrarias a lo largo de la Vega del Guadalquivir, desde Villa del Río

a Palma. Sólo en la comarca del Alto Guadalquivir han sido afectadas más de 400 hectáreas de cultivos, cuyos propietarios se entrevistarán hoy con el gobernador civil para exponerle las pérdidas ocasionadas

y buscar soluciones. Por su parte, el Instituto Nacional de Meteorología prevé para hoy la continuación del mal tiempo en Andalucía Occidental.



NUCLEOS DE POBLACIÓN

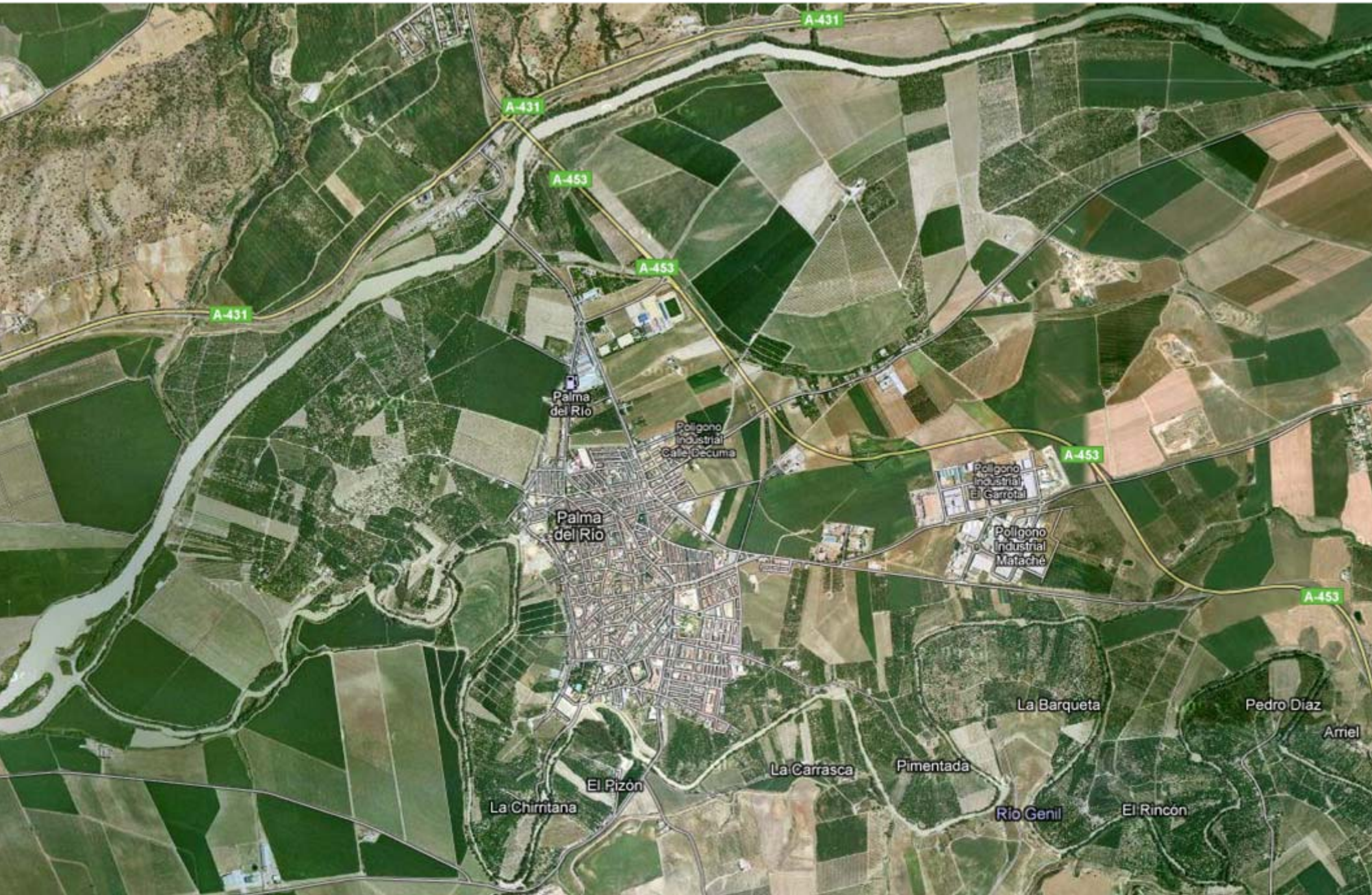



DIPUTACION
DE CORDOBA
CO-5307
km
1



FINN